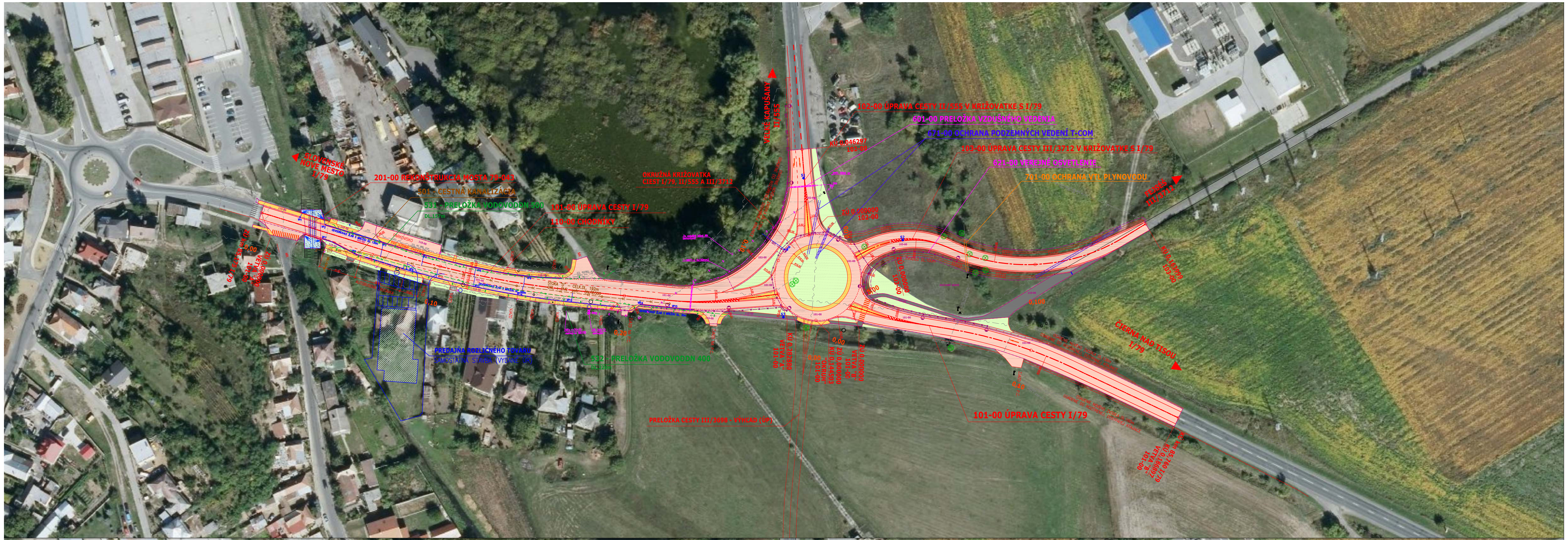

LEGENDA EXIST. INŽ. SIETÍ

- KANALIZÁCIA
- VODOVOD
- STL PLYNOVOD
- VTL PLYNOVOD
- VEDENIE NN
- VEDENIE VN
- VEDENIE OZNAMOVACIE VZDUŠNÉ
- VEDENIE OZNAMOVACIE PODZEMNÉ

OCHRANNÉ PÁSMA

VODOVOD A KANALIZÁCIA	
DO DN 500	1,5 m
NAD DN 500	2,5 m
DIALKOVÝ KÁBEL	2 m
TELEKOM. KÁBELOVÉ VEDENIE	1 m
PODZEMNÉ KABEL. VEDENIE od 1kV–110kV	1 m
VZDUŠNÉ KABEL. VEDENIE od 1kV–110kV	2 m
VZDUŠNÉ EL. VEDENIE od 1kV–35kV	10 m
TRANSFORMOVŇA VN–NN	10 m
NTL+STL PLYNOVOD V OBCI	1 m
PLYNOVOD DO DN 200	4 m
PLYNOVOD DO DN 700	12 m
PLYNOVOD NAD DN 700	50 m

LEGENDA NAVRHOVANÝCH INŽ. SIETÍ

- KANALIZÁCIA DAŽĎOVÁ (SO 501–00 CESTNÁ KANALIZÁCIA)
- VODOVOD (SO 531–00 PRELOŽKA VODOVODU DN 500, SO 532–00 PRELOŽKA VODODVODU DN 400))
- NN KÁBEL (SO 601–01 PRELOŽKA VZDUŠNÉHO VEDENIA)
- VONKAJŠIE OSVETLENIE (SO 621–00 VEREJNÉ OSVETLENIE)
- PODZEMNÉ VEDENIE T–COM (SO 671–00 OCHRANA PODZEMNÝCH VEDENÍ T–COM)
- VTL PLYNOVOD (SO 701–05 OCHRANA VTL PLYNOVODU)
- ZRUŠENÉ VEDENIA

LEGENDA

- KOMUNIKÁCIE – (REKONŠTRUKCIA, NOVOSTAVBA)
- DLAŽDENÉ PLOCHY (NÁSTUPIŠTIA, CHODNÍKY, OSTROVČEKY)
- CHODNÍKY (PLOCHY EXIST. CIEST – OPUSTENÉ ÚSEKY)
- ZATRÁVNENÉ PLOCHY (REKULTIVÁCIA OPUSTENÝCH ÚSEKOV CIEST)
- NAVRHOVANÝ STAV
- TRVALÝ ZÁBER (HRANICA OBJEKTU)
- GEODETICKÉ ZAMERANIE
- STROMY URČENÉ NA VÝRUB

ZOZNAM OBJEKTOV:

101–00 ÚPRAVA CESTY I/79
102–00 ÚPRAVA CESTY II/555 V KRIŽOVATKE S I/79
103–00 ÚPRAVA CESTY III/33712 V KRIŽOVATKE S I/79
110–00 CHODNÍKY
201–00 REKONŠTRUKCIA MOSTA 79–043
501–00 CESTNÁ KANALIZÁCIA
531–00 PRELOŽKA VODOVODU DN 500
532–00 PRELOŽKA VODOVODU DN 400
601–00 PRELOŽKA VZDUŠNÉHO VEDENIA
621–00 VEREJNÉ OSVETLENIE
671–00 OCHRANA PODZEMNÝCH VEDENÍ T–COM
701–00 OCHRANA VTL PLYNOVODU

D.3

ZOD. PROJEKTANT	VYPRACOVAL	KONTROLOVAL	VÁHOPROJEKT Exnárova 13, 080 01 Prešov tel. 0907/930 427, e-mail: vahoprojekt@gmail.com
ING.VÁHOVSKÝ	ING.VÁHOVSKÝ	ING.KRAFČÍK	
KRAJ: KOŠICKÝ			DÁTUM: 11/2019
OBJEDNÁVATEĽ: SSC BRATISLAVA, IVaSC KOŠICE, MILETIČOVA 19, 826 19 BRATISLAVA			STUPEŇ: DSZ/DÚR
STAVBA: I/79 a II/555 KRÁĽOVSKÝ CHLMEC, KRIŽOVATKA			FORMÁT: 5xA4
			MIERKA: 1:1000
OBSAH: ORTOFOTOMAPA			Č.PRÍLOHY: 3. / Č.SÚPRAVY:

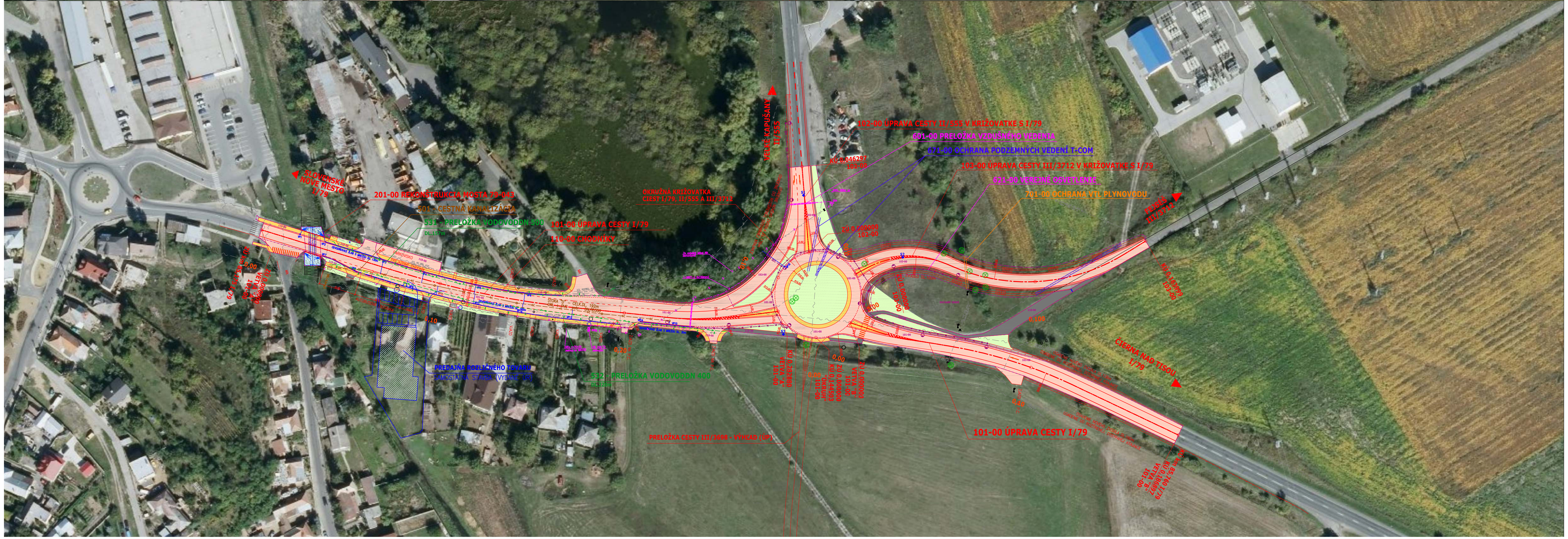

LEGENDA EXIST. INŽ. SIETÍ
KANALIZÁCIA
VODOVOD
STL PLYNOVOD
VTL PLYNOVOD
VEDENIE NN
VEDENIE VN
VEDENIE OZNAMOVACIE VZDUŠNÉ
VEDENIE OZNAMOVACIE PODZEMNÉ
OCHRANNÉ PÁSMA
VODOVOD A KANALIZÁCIA
DO DN 500 1,5 m
NAD DN 500 2,5 m
DIALKOVÝ KÁBEL 2 m
TELEKOM. KÁBELOVÉ VEDENIE 1 m
PODZEMNÉ KABEL. VEDENIE od 1kV–110kV 1 m
VZDUŠNÉ KABEL. VEDENIE od 1kV–110kV 2 m
VZDUŠNÉ EL. VEDENIE od 1kV–35kV 10 m
TRANSFORMOVŇA VN–NN 10 m
NTL+STL PLYNOVOD V OBCI 1 m
PLYNOVOD DO DN 200 4 m
PLYNOVOD DO DN 700 12 m
PLYNOVOD NAD DN 700 50 m
LEGENDA NAVRHOVANÝCH INŽ. SIETÍ
KANALIZÁCIA DAŽĎOVÁ (SO 501–00 CESTNÁ KANALIZÁCIA)
VODOVOD (SO 531–00 PRELOŽKA VODOVODU DN 500, SO 532–00 PRELOŽKA VODODVODU DN 400))
NN KÁBEL (SO 601–01 PRELOŽKA VZDUŠNÉHO VEDENIA)
VONKAJŠIE OSVETLENIE (SO 621–00 VEREJNÉ OSVETLENIE)
PODZEMNÉ VEDENIE T–COM (SO 671–00 OCHRANA PODZEMNÝCH VEDENÍ T–COM)
VTL PLYNOVOD (SO 701–05 OCHRANA VTL PLYNOVODU)
ZRUŠENÉ VEDENIA
LEGENDA
KOMUNIKÁCIE – (REKONŠTRUKCIA, NOVOSTAVBA)
DLAŽDENÉ PLOCHY (NÁSTUPIŠTIA, CHODNÍKY, OSTROVČEKY)
CHODNÍKY (PLOCHY EXIST. CIEST – OPUSTENÉ ÚSEKY)
ZATRÁVNENÉ PLOCHY (REKULTIVÁCIA OPUSTENÝCH ÚSEKOV CIEST)
NAVRHOVANÝ STAV
TRVALÝ ZÁBER (HRANICA OBJEKTU)
GEODETICKÉ ZAMERANIE
STROMY URČENÉ NA VÝRUB
ZOZNAM OBJEKTOV:
101–00 ÚPRAVA CESTY I/79
102–00 ÚPRAVA CESTY II/555 V KRIŽOVATKE S I/79
103–00 ÚPRAVA CESTY III/33712 V KRIŽOVATKE S I/79
110–00 CHODNÍKY
201–00 REKONŠTRUKCIA MOSTA 79–043
501–00 CESTNÁ KANALIZÁCIA
531–00 PRELOŽKA VODOVODU DN 500
532–00 PRELOŽKA VODOVODU DN 400
601–00 PRELOŽKA VZDUŠNÉHO VEDENIA
621–00 VEREJNÉ OSVETLENIE
671–00 OCHRANA PODZEMNÝCH VEDENÍ T–COM
701–00 OCHRANA VTL PLYNOVODU
D.3
ZOD. PROJEKTANT ING.VÁHOVSKÝ | VYPRACOVAL ING.VÁHOVSKÝ | KONTROLOVAL ING.KRAFČÍK | VÁHOPROJEKT Exnárova 13, 080 01 Prešov tel. 0907/930 427, e-mail: vahoprojekt@gmail.com
KRAJ: KOŠICKÝ
OBJEDNÁVATEĽ: SSC BRATISLAVA, IVaSC KOŠICE, MILETIČOVA 19, 826 19 BRATISLAVA
STAVBA: I/79 a II/555 KRÁĽOVSKÝ CHLMEC, KRIŽOVATKA
OBSAH: ORTOFOTOMAPA
DÁTUM: 11/2019 STUPEŇ: DSZ/DÚR FORMÁT: 5xA4 MIERKA: 1:1000 Č.PRÍLOHY: 3. Č.SÚPRAVY: